

1. Rynna odprowadzająca wodę
2. Klin uszczelniający z poliuretanu
3. Górny element kołnierza
4. Wyłaz dachowy
5. Dolny element kołnierza

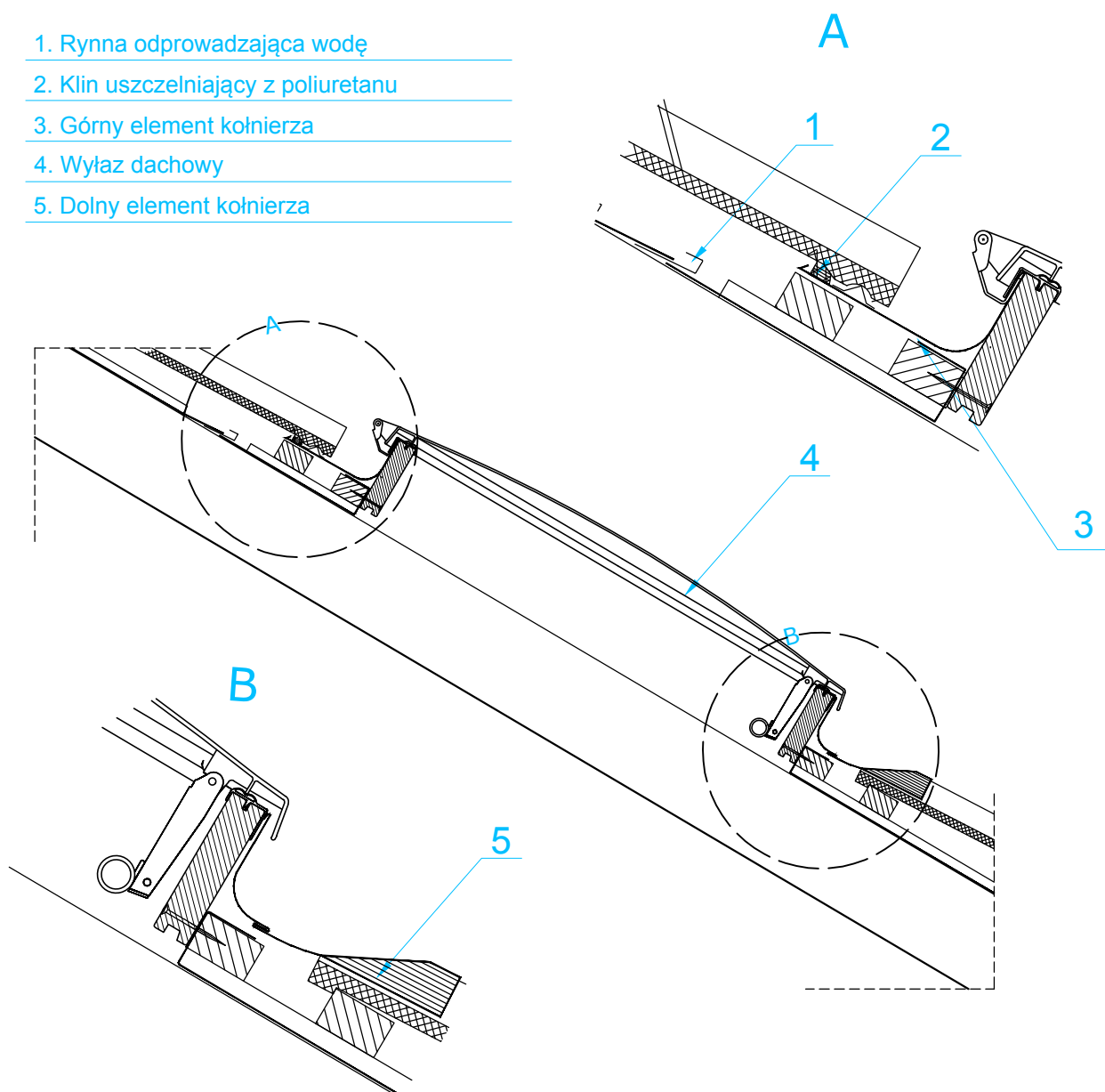

#### UWAGI:

1. KOLOREM NIEBIESKIM OZNACZONO ELEMENTY PROJEKTOWANE.

2. KOLOREM CZERWONYM OZNACZONO ELEMENTY PRZEZNACZONE DO USUNIĘCIA.

3. NALEŻY STOSOWAĆ MATERIAŁY BUDOWLANE POSIADAJĄCE ATEST ORAZ AKTUALNE APROBATY TECHNICZNE.

4. WSZYSTKIE PROPONOWANE W PROJEKCIE URZĄDZENIA NALEŻY MONTOWAĆ ZGODNIE Z INSTRUKCJĄ I ZALECENIAMI PRODUCENTA, MATERIAŁY STOSOWAĆ ZGODNIE Z INSTRUKCJĄ I KARTĄ PRODUKTU.

5. WSZYSTKIE WYMIARY NA RYSUNKU NALEŻY KAŻDORAZOWO SPRAWDZIĆ W NATURZE, W PRZYPADKU RÓŻNIC SKONTAKTOWAĆ SIĘ Z PROJEKTANTEM.

STUDIO ARCHITEKTURY GAMMA sp. z o.o.  
ul. Opolska 15, 15-549 Białystok  
NIP: 9662091851; REGON:0000503182  
tel. 531-901-470 KRS:200843264  
e-mail: architekt.bialystok@gmail.com

#### TEMAT:

Roboty budowlane związane z remontem i rewitalizacją budynku mieszkalnego wielorodzinnego przy ulicy Sukienna 72 w Nowym Dworze Mazowieckim

ADRES BUDOWY:

ul. Sukienna 72  
05-100 Nowy Dwór Mazowiecki  
działka nr ewid. 14/7  
obręb ewid. Nr. 0028, Naz. 8-02Nowy Dwór Mazowiecki

INWESTOR:

Urząd Miejski w Nowym Dworze Mazowieckim  
ul. Zakroczyńska 30  
05-100 Nowy Dwór Mazowiecki

PRZEDMIOT RYSUNKU:

Detal 5-Wyłaz dachowy

Nr rysunku:

13

STADIUM:

PROJEKT WYKONAWCZY

Skala:

B/S

Specjalność: Imię i nazwisko:

Podpis:

Projektant:

Architektura mgr inż. arch. Krzysztof Guszcza  
upr. bud. nr BŁ-PdOKK/56/2005

Sprawdził:

Architektura mgr inż. arch. Andrzej Galecki  
upr. bud. nr KPOKK IA 51/2008

Współpraca:

Architektura mgr inż. arch. Katarzyna Melonek

DATA:

01.08.2019r

Nr str.: